

De: "Díaz Parrilla, Juan Carlos" <juancarlos.diazp@redexisgas.es>
Para: <vgonzalez@zaragoza.es>
CC: "Clemente Bruna, Enrique" <enrique.clemente@redexisgas.es>; "Castrillo Soláns, Jesús" <jesus.castrillo@redexisgas.es>
Enviado: miércoles, 29 de marzo de 2017 17:20
Adjuntar: caja t.potencial.pdf; respiradero.pdf; gomez laguna_via universidades.pdf
Asunto: RE: Plano entronque Vía Universitas - Avda Gómez Laguna

Buenas tardes,

En la zona de trabajo que comentas tenemos dos respiraderos y dos tomas de potencial que pueden quedar afectadas por las obras.

Nuestro presupuesto para la realización de estos trabajos, consistente en el posible desplazamiento de los mismos hasta 3 metros es el siguiente:

- Traslado de Caja de Potencial 2 unidades 480 euros.
- Traslado de Respiradero 2 unidades 550 euros.

De todas formas podemos quedar el día de comienzo de las obras o cuando creas conveniente para comentar las posibles dudas y así poder realizar la modificación al punto mas factible y que menos estorbe a los viandantes.

Un saludo

Juan Carlos Díaz Parrilla
 Unidad Operación y Mantenimiento Zona Norte



Parque Empresarial Dinamiza
 Avda Ranillas, nº 1 – Bloque D – 2ª planta
 (Antes Pablo Ruiz Picasso, 61)
 50018 Zaragoza
www.redexisgas.es
Juancarlos.diazp@redexisgas.es
 Telf: 670 400 925

-----Mensaje original-----

De: Clemente Bruna, Enrique
Enviado el: martes, 07 de marzo de 2017 14:38
Para: Díaz Parrilla, Juan Carlos <juancarlos.diazp@redexisgas.es>
Asunto: RV: Plano entronque Vía Universitas - Avda Gómez Laguna

Buenos tardes Juan Carlos,

Para evaluar la mejor situación y dar traslado al Ayuntamiento. Depende como sea el trazado del carril, igual no hay que trasladar y simplemente poner unas arquetas agujereadas... no sé.

Un saludo,

-----Mensaje original-----

De: Victor Gonzalez Navarro [mailto:vgonzalez@zaragoza.es] **Enviado el:** martes, 07 de marzo de 2017 14:07

30/03/2017

Para: Clemente Bruna, Enrique <enrique.clemente@redexisgas.es>

Asunto: Plano entronque Vía Univérsitas - Avda Gómez Laguna

Buenos días Enrique:

Tal y como comentamos por teléfono, se está redactando el proyecto de construcción de Carril Bici Vía Univérsitas, quedando dos respiraderos en la zona por donde va a discurrir dicho carril, por lo que necesitaría una valoración o presupuesto (para adjuntarla al proyecto) del traslado de los mismos a una zona del entorno donde se encuentran o bien me indicas lo que es necesario realizar para efectuar dicha modificación o traslado.

Te adjunto un plano (con las fotografías) del emplazamientos de los respiraderos así como del trazado del Carril Bici.

En espera de tus noticias, recibe un cordial saludo Víctor González Navarro



ALCALDE GOMEZ LAGUNA

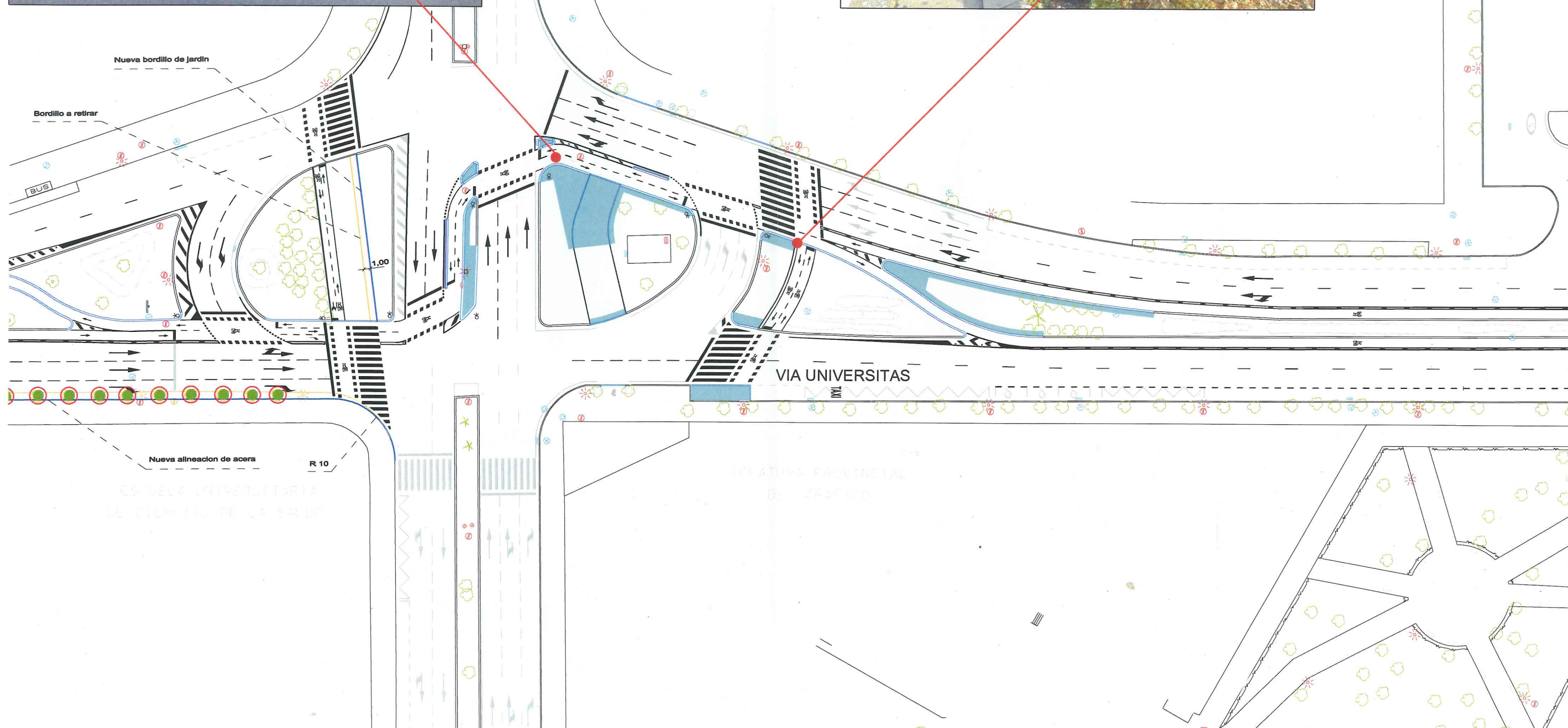

ALZADO-SECCION

PLANTA

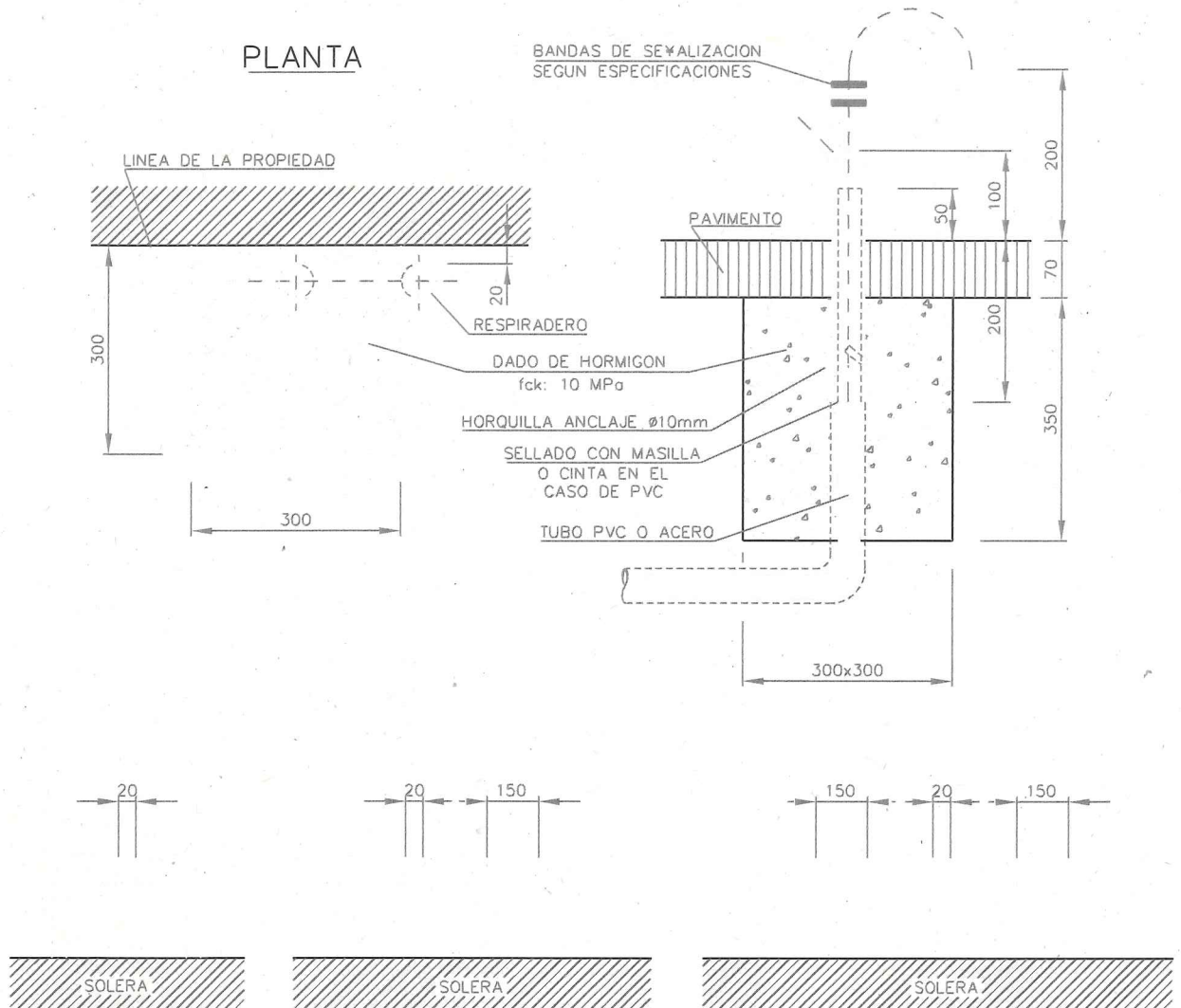

1 - DIMENSIONES EN MILIMETROS.

2 - TODAS LAS COTAS SON VALIDAS MIENTRAS LOS AYUNTAMIENTOS NO ESPECIFIQUEN LO CONTRARIO.

3 - LOS RESPIRADEROS SE COLOCARAN EN LAS ACERAS JUNTO A LOS EDIFICIOS.

4 - LOS RESPIRADEROS SE PROTEGERAN CON UNA CAPA DE MINIO DE PLOMO ELECTROLITICO Y DOS CAPAS DE ESMALTE.

LA APLICACION DE LAS CITADAS PINTURAS SE REALIZARA DE ACUERDO CON LAS ESPECIFICACIONES.



Endesa Gas

TIPO PRESION

OM-004 01 01

●	●	●	●
APB	APA	MPB	MPA
TIPO		ACERO	POLIETILENO
CANALIZACION		●	●

0 06/2000 PARA CONSTRUCCION

REV. FECHA MODIFICACION

APROBADO PARA FINES
DE CONSTRUCCION

ESCALA

V*B*

FECHA



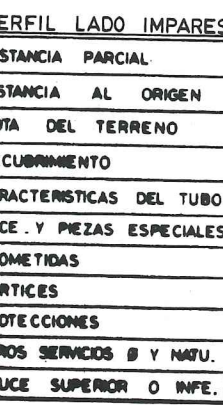
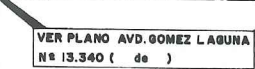
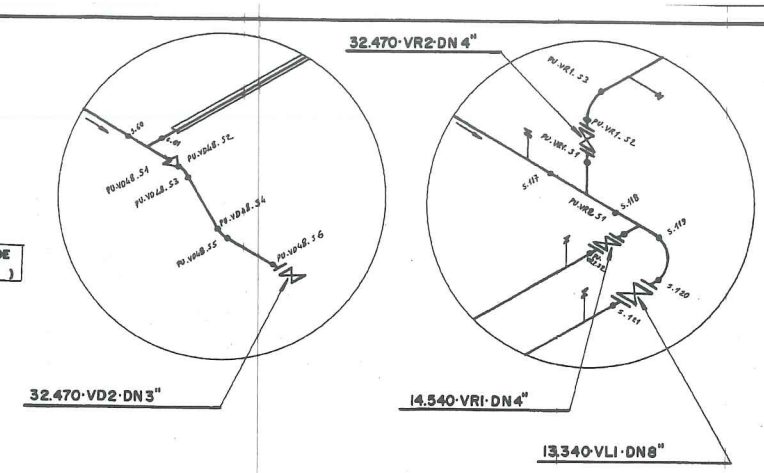

ESTE PLANO CONTIENE INFORMACION PROPIEDAD DE G.A. Y NO SE PERMITE SU REPRODUCCION O USO SIN AUTORIZACION ESCRITA DE G.A.

[illegible]

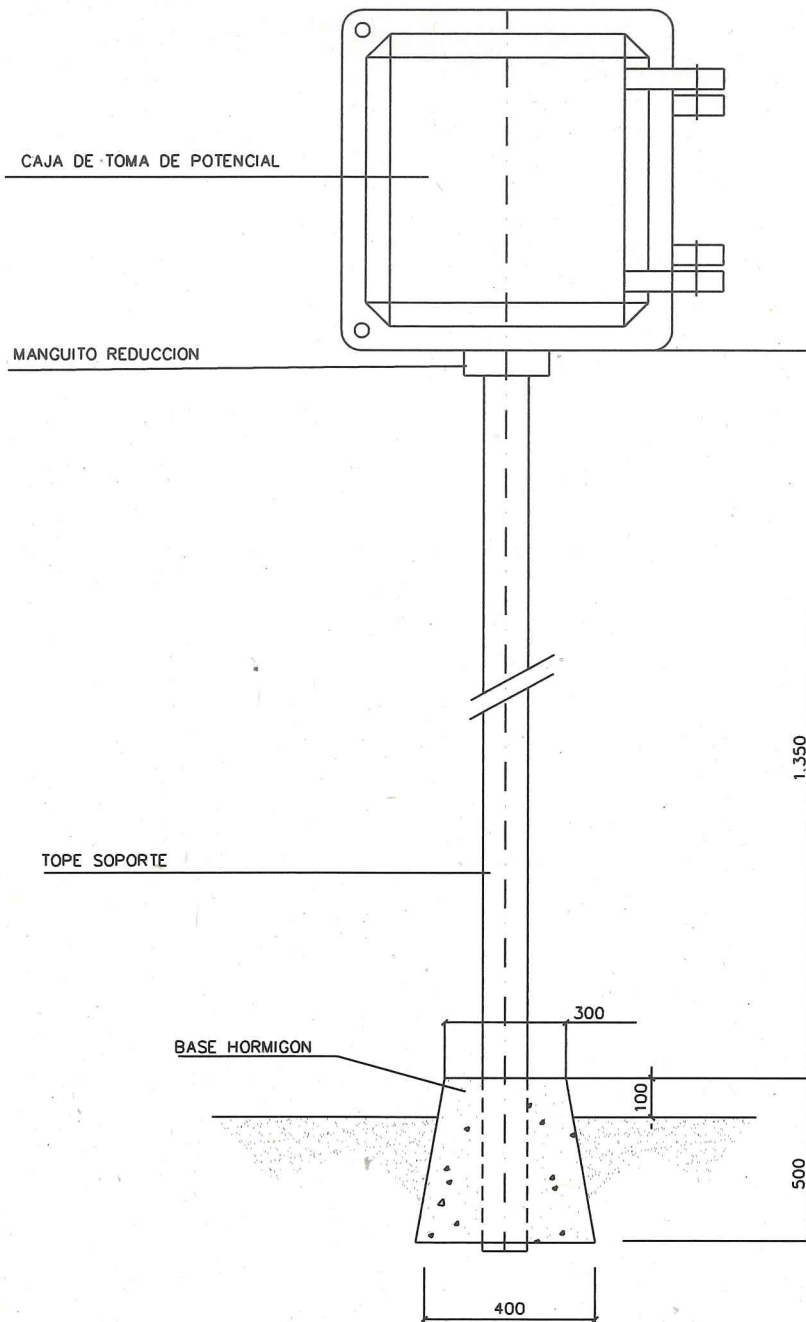
DIMENSIONES GENERALES



REFERENCIA	TUBO SOPORTE	DIMENSIONES INT. CAJA	REDUCCION HEMBRA-MACHO
TP	Ø 1 1/2"	100x100x55	De 1 1/2" a 1"
TPE	Ø 2"	320x320x145	De 2" a 1 1/2"

APROBADO PARA FINES DE CONSTRUCCION Gas Aragón, S.A.			<u>NORMAS DE MONTAJE</u> <u>CAJA DE TOMA DE POTENCIAL</u>								
Vº Bº FECHA			<u>DIMENSIONES GENERALES</u>			O 26-10-98 PARA CONSTRUCCION					
						A 07-10-98 PARA COMENTARIOS					
			REV. FECHA POR VºBº G.A.			MODIFICACION					
 			<u>APARTADO B</u> <u>CANALIZACION MEDIA</u> <u>PRESION B (MPB) DE ACERO</u>			GAS DISTRIBUCION - PROTOTIPOS ESCALA % 					
						CODIGO PBTIPO-GD-P0000 SUSTITUYE A					
						PLANO PB000000 1 DE			SUSTITUIDO POR		
DIBUJO		19-06-97	SATEL	COMPROBO			APROBO				
ESTE PLANO CONTIENE INFORMACION PROPIEDAD DE G.A. Y NO SE PERMITE SU REPRODUCCION O USO SIN AUTORIZACION ESCRITA DE G.A.											